ΤΑ ΠΑΙΔΙΑ ΤΟΥ ΠΕΙΡΑΙΑ

ἀπό τήν ταινία "ΙΛΙΑ" [JAMAIS LE DIMANCHE] τοῦ J. DASSIN

ΜΑΝΟΥ ΧΑΤΖΙΔΑΚΙ

μέ τήν ΜΕΛΙΝΑ ΜΕΡΚΟΥΡΗ

σέ δίσκους

FIDELITY ΑΡ. ΔΙΣΚΟΥ EP 8018

Ἐκδόσεις ΓΑΪΤΑΝΟΥ ΑΡΣΑΚΕΙΟΥ 10 · ΑΘΗΝΑΙ

ΤΑ ΠΑΙΔΙΑ ΤΟΥ ΠΕΙΡΑΙΑ

(TA PEDHIA TOU PIREA)

Lyric a. Music
MANOS HADZIDHAKIS

Στίχοι καὶ Μουσική
ΜΑΝΟΥ ΧΑΤΖΙΔΑΚΙ

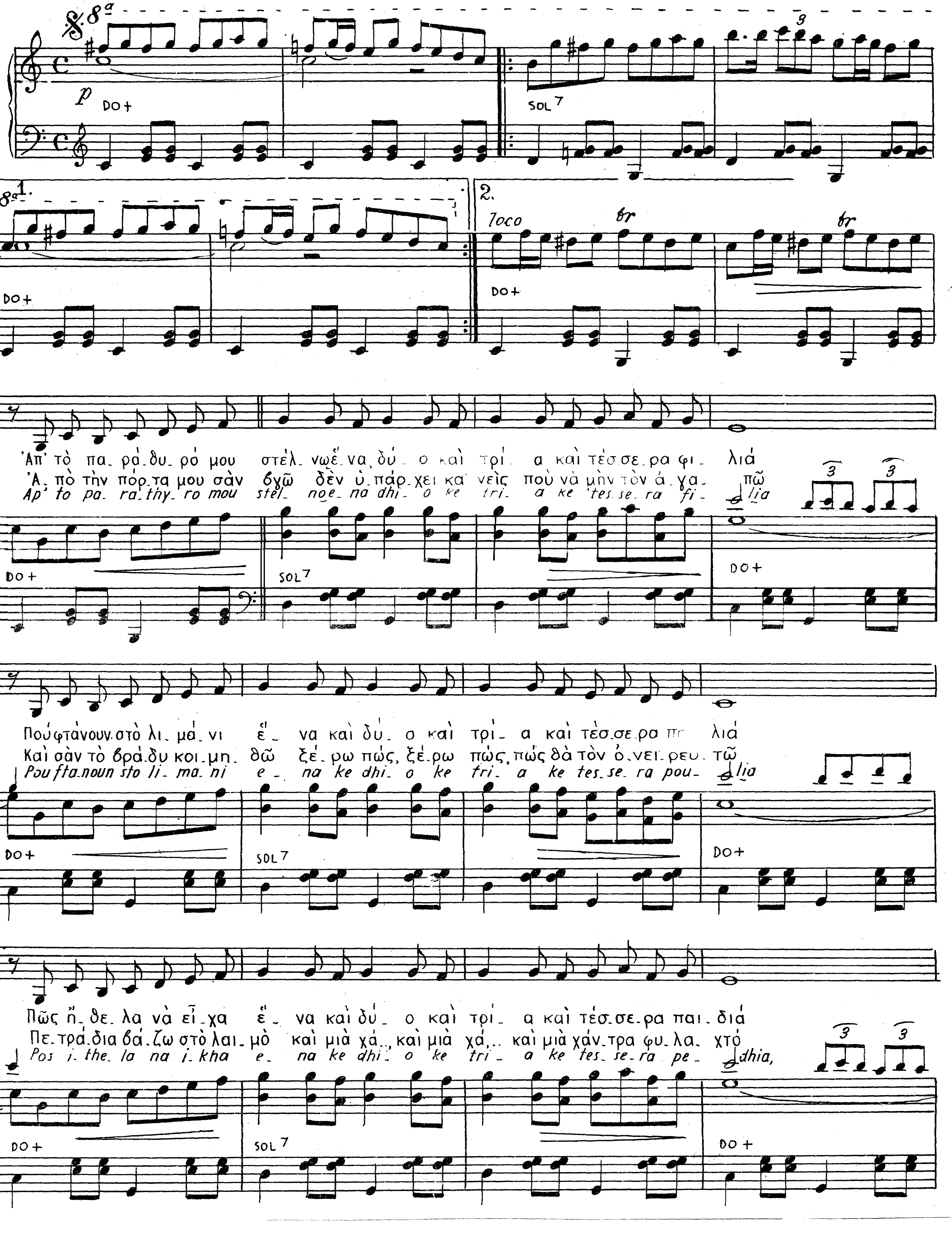

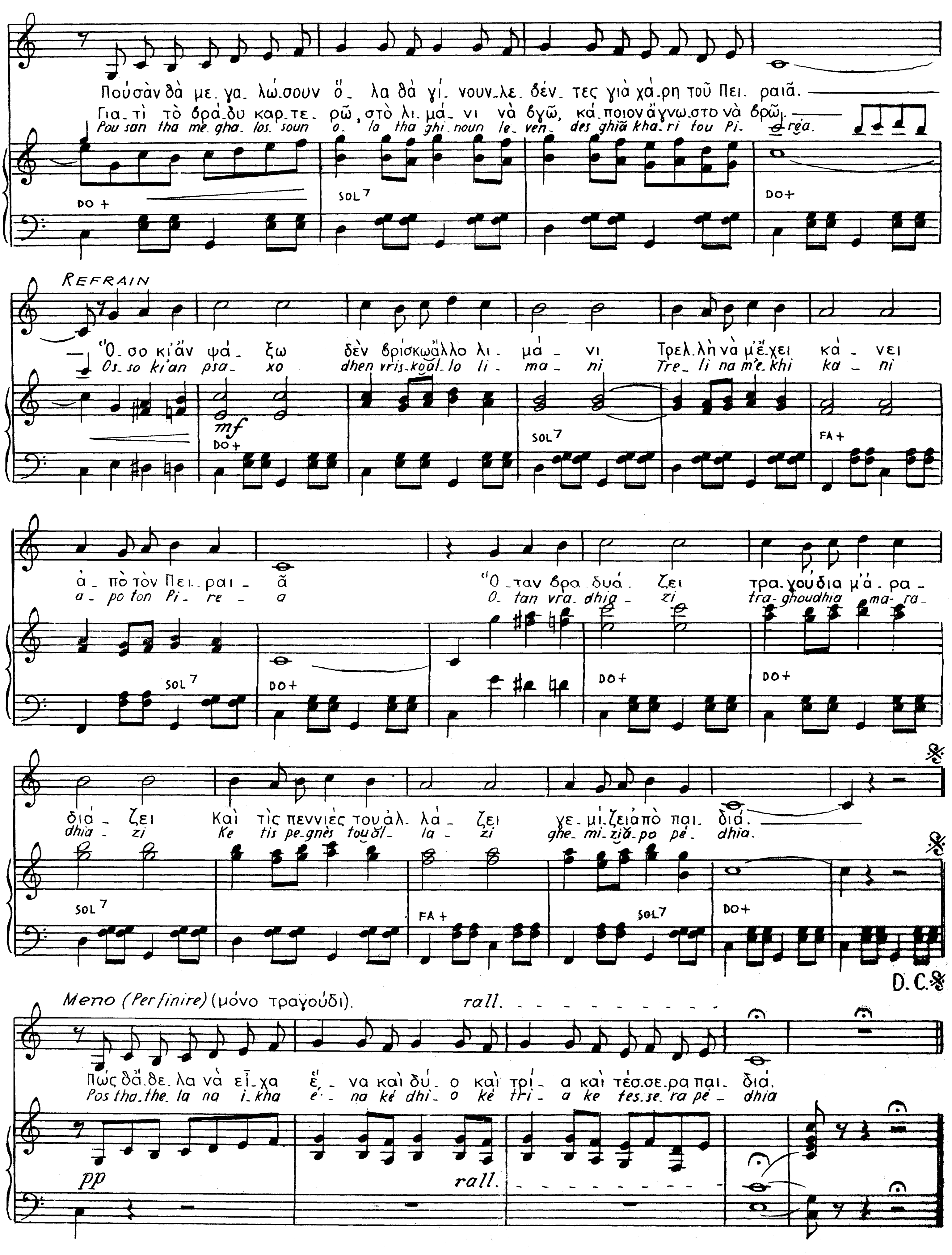
Πού σὰν θὰ με. γα. λώ. σουν ὅ. λα θὰ γί. νουν. λε. βέν. τες γιὰ χά. ρη τοῦ Πει. ραιᾶ.
Για. τὶ τὸ βρά. δυ καρ. τε. ρῶ, στὸ λι. μά. νι νὰ βγῶ, κά. ποιον ἄγνω. στο νὰ βρῶ.
Pou san tha me. gha. los. soun o. la tha ghi. noun le. ven. des ghiã kha. ri tou Pi. rea.
DO + SOL 7 DO+
REFRAIN
Ὅ. σο κι ἂν ψά. ξω δὲν βρίσκω ἄλλο λι. μά. νι Τρελ. λὴ νὰ μ' ἔ. χει κά. νει
Os. so ki an psa. xo dhen vris. koal. lo li. ma. ni Tre. li na m'e. khi ka. ni
mf
DO+ SOL 7 FA+
ἀ. πὸ τὸν Πει. ραι. ᾶ Ὅ. ταν βρα. δυά. ζει τρα. γούδια μ' ά. ρα.
a. po ton Pi. re. a O. tan vra. dhia. zi tra. ghoudhia ma. ra.
SOL 7 DO+ DO+ DO+
διά. ζει Καὶ τὶς πεννιές του ἀλ. λά. ζει γε. μί. ζει ἀπὸ παι. διά.
dhia. zi Ke tis pe. gnès tou ál. la. zi ghe. mi. ziã. po pé. dhia.
SOL 7 FA + SOL7 DO+
D.C.
Meno (Per finire) (μόνο τραγούδι). rall.
Πώς θά. θε. λα νὰ εἶ. χα ἕ. να καὶ δύ. ο καὶ τρί. α καὶ τέσ. σε. ρα παι. διά.
Pos tha. the. la na i. kha é. na ké dhi. o ké tri. a ke tes. se. ra pé. dhia
pp rall.

ΤΑ ΠΑΙΔΙΑ ΤΟΥ ΠΕΙΡΑΙΑ

ΓΑ·Ι·ΤΑΝΟΥ

ΣΤΟΑ ΑΡΣΑΚΕΙΟΥ 10 · ΑΘΗΝΑΙ

ΤΗΛ. 22·876

ΠΟ ΤΟ ΦΕΣΤΙΒΑΛ 1961 ΤΟΥ Ε.Ι.Ρ.

ΚΟΥΡΑΣΜΕΝΟ ΠΑΛΗΚΑΡΙ 2ον ΒΡΑΒΕΙΟΝ
ΓΡΑΜΑΤΑ 4ον ΒΡΑΒΕΙΟΝ

ΕΠΑΙΝΕΘΕΝΤΑ

ΚΥΡ ΑΝΤΩΝΗΣ
Ο ΒΑΛΣ ΤΗΣ ΡΟΥΤΙΝΑΣ
Ο ΦΕΓΓΑΡΑΚΙ ΤΗΣ ΑΥΓΗΣ
ΑΛΑΣΣΙΝΟ ΑΓΕΡΙ
ΑΣΤΑΝΟΥΛΑ ΜΟΥ
ΙΜΑΙ ΜΟΝΗ ΚΑΛΑΜΙΑ
ΓΕΡΑΣΤΙΚΑ-ΠΕΡΑΣΤΙΚΑ
ΡΓΑ ΕΙΝΑΙ ΓΙΑ ΜΑΣ

ΜΑΝΟΥ ΧΑΤΖΙΔΑΚΙ

ΤΟ ΤΗΝ ΜΟΥΣΙΚΗΝ ΤΑΙΝΙΑΝ
„ΛΑΣ Η ΧΩΡΑ ΤΩΝ ΟΝΕΙΡΩΝ"

ΘΗΝΑ
ΑΝ ΣΦΥΡΙΞΕΙΣ 3 ΦΟΡΕΣ
Ο ΠΕΛΑΓΟ ΕΙΝΑΙ ΒΑΘΥ

ΕΕΣ ΜΕΓΑΛΕΣ ΕΠΙΤΥΧΙΕΣ ΓΙΩΡΓΟΥ ΜΟΥΖΑΚΗ

Η ΛΕΜΟΝΙΑ
(ΣΤΗΝ ΠΑΡΑΚΑΤΩ ΓΕΙΤΟΝΙΑ)
ΚΩΦΙΑΤΟΠΟΥΛΑ
Χ! ΟΥΡΑΝΕ ΓΑΛΑΖΙΕ
Ο ΜΙΚΡΟΣ ΤΣΟΜΠΑΝΟΣ
ΓΞΙΛΕ ΜΟΥ ΦΙΛΙΑ
ΓΛΥΚΟΧΑΡΑΖΕΙ

ΤΑΚΗ ΜΩΡΑΚΗ

Σ'ΕΥΧΑΡΙΣΤΩ ΚΑΡΔΙΑ ΜΟΥ
ΨΑΡΑΣ
ΛΙΓΟ ΛΙΓΟ ΚΑΙ ΣΙΓΑ ΣΙΓΑ
ΕΝ ΕΙΜΑΙ ΤΙΠΟΤΑ
ΧΑΡΤΑΕΤΟΣ
ΝΥΧΤΑ Τ'ΑΗ ΓΙΑΝΝΗ

ΛΥΚΟΥΡΓΟΥ ΜΑΡΚΕΑ

ΝΙΚΥ ΓΙΑΚΟΒΛΕΛ

ΑΓΑΠΩ ΤΗΝ ΑΘΗΝΑ
ΕΧΩ ΜΙΑ ΓΛΥΚΕΙΑ ΜΑΝΟΥΛΑ
ΚΑΛΗ ΑΝΤΑΜΩΣΗ
ΘΑΡΘΟΥΝ ΤΑ ΧΕΛΙΔΟΝΙΑ
ΜΟΝΟ ΜΙΑ ΝΥΧΤΑ

ΞΕΝΕΣ ΜΕΓΑΛΕΣ ΕΠΙΤΥΧΙΕΣ

TINTARELLA DI LUNA
C'EST ECRIT DANS LE CIEL
(ΛΑ·Ι· ΛΑ·Ι· Σ'ΑΓΑΠΩ)
ITSI BITSY
MARIA MADDALENA
LA DOLCE VITA
GUARDE QUE LUNA
(ΚΥΤΤΑ ΦΕΓΓΑΡΙ)
LIBERO (ΧΑΝΟΥΜΑ)
ROMANTICA (ΓΛΥΚΟ ΤΡΑΓΟΥΔΙ)
VIOLETERA
MOUSTAPHA
PIOVE
(ΤΣΑΟ ΤΣΑΟ ΜΠΑΜΠΙΝΑ)
TEQUILA ΜΑΜΒΟ
PARLAMI DI ME
SOTT'ER CELO DE ROMA
(ΚΑΠΟΙΑ ΝΥΧΤΑ ΣΤΗ ΡΩΜΗ)

ΤΕΛΕΥΤΑΙΕΣ ΕΠΙΤΥΧΙΕΣ

ΠΟΤΑΜΙ ΠΟΤΑΜΑΚΙ ΜΟΥ
ΤΟ ΠΛΑΤΑΝΙ
ΟΛΟΚΛΗΡΟΣ Ο ΚΟΣΜΟΣ ΕΙΣ' ΕΣΥ
ΕΝΟΧΟ (ΜΠΡΟΣ ΣΤΑ ΜΑΤΙΑ ΣΟΥ)
ΔΕΙΧΤΕ ΜΟΥ ΕΝΑΝ ΑΝΘΡΩΠΟ
ΣΤΗΝ ΓΕΙΤΟΝΙΑ ΤΗΝ ΑΠΟΜΕΡΗ
Η ΜΕΘΗ
ΡΟΔΑΚΙΝΙΑ
ΑΡΓΑ ΕΙΝΑΙ ΓΙΑ ΜΑΣ
ΤΡΑΒΑ ΕΜΠΡΟΣ
Ο ΓΑΙΔΑΡΑΚΟΣ
ΞΥΠΝΑ ΑΓΑΠΗ ΜΟΥ
ΕΩΠ ΤΣΑ-ΤΣΑ-ΤΣΑ
ΒΡΕΧΕΙ
ΧΑΜΟΓΕΛΩ
ΤΟ ΠΑΡΑΠΟΝΟ
ΘΑΛΑΣΣΑ ΠΛΑΤΕΙΑ
ΘΑ ΚΛΕΨΩ ΤΑ ΤΡΙΑΝΤΑΦΥΛΛΑ
ΤΟ ΦΕΓΓΑΡΙ ΕΙΝΑΙ ΚΟΚΚΙΝΟ
ΤΡΙΑΝΤΑΦΥΛΛΟ ΣΤΟ ΣΤΗΘΟΣ
ΓΙΑ ΣΕΝΑ ΤΗΝ ΑΓΑΠΗ ΜΟΥ
ΤΟ ΤΡΑΓΟΥΔΙ ΤΗΣ ΕΥΡΙΔΙΚΗΣ
ΟΙ ΚΟΚΚΙΝΕΣ ΟΙ ΠΡΑΣΙΝΕΣ
ΟΙ ΘΑΛΑΣΣΙΕΣ ΣΟΥ ΧΑΝΤΡΕΣ
ΜΙΑ ΠΕΡΙΠΕΤΕΙΑ
ΣΤΗΝ ΝΟΤΙΟ ΚΑΡΟΛΙΝΑ
ΑΣΤΡΑ ΠΟΥΛΙΑ

ΟΚΤΩΒΡΙΟΣ

ΝΕΕΣ ΛΑΪΚΕΣ ΕΠΙΤΥΧΙΕΣ ΤΩΝ Γ. ΜΗΤΣΑΚΗ Θ. ΔΕΡΒΕΝΙΩΤΗ Π. ΠΕΤΣΑ Μ. ΜΕΪΜΑΡΗ

ΑΝ ΜΙΛΟΥΣΑΝ ΤΑ ΣΥΝΝΕΦΑ
ΑΠΟ ΓΚΡΕΜΟ ΚΑΙ ΠΟΤΑΜΟ
ΜΗ ΜΕ ΔΙΩΧΝΕΙΣ
ΓΡΑΜΜΑ ΜΗΝ ΞΑΝΑΣΤΕΙΛΗΣ
ΘΕΛΩ ΟΜΟΡΦΑ ΚΟΡΙΤΣΙΑ
ΕΙΝΑΙ ΒΑΣΑΝΟ Η ΖΗΛΕΙΑ
ΖΩ ΓΙΑ ΤΟ ΠΑΙΔΙ ΜΟΥ
ΕΙΣΑΙ ΦΙΛΟΥ ΜΟΥ ΓΥΝΑΙΚΑ
ΕΝΑΣ ΑΠΟΝΟΣ ΠΑΤΕΡΑΣ
ΤΑ ΚΟΡΙΤΣΙΑ ΤΗΣ ΑΘΗΝΑΣ
ΤΟ ΦΙΛΙ ΣΟΥ ΕΧΕΙ ΓΛΥΚΑ
Ο ΘΕΟΣ ΕΙΝΑΙ ΜΕΓΑΛΟΣ
ΤΑ ΠΑΙΔΙΑ ΤΗΣ ΡΟΔΑΣ
ΤΟ ΠΑΙΔΙ ΤΗΣ ΞΕΝΗΤΙΑΣ
ΕΧΟΥΝ ΚΙ'ΟΙ ΦΤΩΧΟΙ ΨΥΧΗ
ΘΕΕ, ΓΙΑΤΙ ΜΑΣ ΕΦΤΙΑΞΕΣ
ΜΠΑΡΜΠΑ ΘΩΜΑΣ
ΜΕ ΞΕΧΑΣΕΣ ΠΑΙΔΙ ΜΟΥ
ΠΑΙΧΝΙΔΙΑΡΑ
ΤΙ ΤΑ ΕΧΩ ΤΑ ΜΑΤΙΑ
ΠΡΟΣΕΥΧΗ ΤΗΣ ΜΑΝΑΣ
ΠΕΣ ΜΟΥ ΤΙ ΓΥΡΕΥΕΙΣ
ΑΣ ΓΥΡΙΣΗ ΤΟ ΚΑΡΑΒΙ
ΠΑΡΑΠΟΝΙΑΡΙΚΟ
ΚΛΑΙΕΙ ΜΙΑ ΜΑΝΝΑ ΜΕ ΚΑΫΜΟ

ΕΛΛΗΝΙΚΕΣ ΕΠΙΤΥΧΙΕΣ

ΘΥΜΗΣΟΥ ΚΑΙ ΣΥ
ΜΙΑ ΣΤΑΓΟΝΑ
ΠΡΩΤΟΜΑΓΙΑ
ΤΑ ΠΑΙΔΙΑ ΤΟΥ ΠΕΙΡΑΙΑ
ΗΤΑΝ ΚΑΤΙ ΑΣΗΜΑΝΤΟ
ΕΧΩ ΑΠΟΨΕ ΡΑΝΤΕΒΟΥ
ΣΟΥ ΣΦΥΡΙΖΩ
ΤΙ ΓΥΡΕΥΩ ΑΠΟ ΣΕΝΑ
ΣΕ ΕΙΔΑ ΚΑΠΟΙΟ ΜΕΣΗΜΕΡΙ
ΦΕΥΓΕΙΣ ΑΓΑΠΗ ΜΟΥ
ΜΟΥΣΤΑΚΙΑ
Ο ΥΜΗΤΤΟΣ
Ο ΒΑΣΙΛΙΚΟΣ
ΠΑΡΕ ΑΠΟΨΕ
ΤΟ ΤΡΑΓΟΥΔΙ ΤΗΣ ΧΑΛΙΜΑΣ
ΠΕΡΑΣΕ ΗΛΙΕ
ΜΩΡΟ ΜΟΥ
Η ΛΑΤΕΡΝΑ
ΤΟ ΚΛΩΤΣΟΣΚΟΥΦΙ
ΕΦΤΑ ΤΡΑΓΟΥΔΙΑ ΘΑ ΣΟΥ ΠΩ
ΦΤΑΙΝΕ ΤΑ ΜΑΤΙΑ ΣΟΥ
ΟΤΑΝ ΕΧΕΙΣ ΜΙΑ ΑΓΑΠΗ
ΠΡΟΧΤΕΣ ΣΤΟΝ ΥΠΝΟ ΜΟΥ
[illegible]ΥΤΟ Γ[illegible] ΞΗ[illegible]ΑΣ
ΤΟΣΗ ΑΓΑΠΗ
ΜΕ ΛΟΥΛΟ [illegible]
[illegible]
[illegible] ΘΗΝΑ